

# ANEXOS

**ANEXO 1.**  
**TIPO DE SUELO EN LA ZONA METROPOLITANA DEL VALLE DE MÉXICO.**

**ESTRATIGRAFÍA**

- ① Planicie aluvial
- ①c Lacustre (Pleistoceno sup.-Holoceno)
- ② Sierra de Chichinautzin (Cuaternario Sup.)
- ③ Sierra de las Cruces y Nevada (Sierras Mayores)
- ③c Abanicos volcánicos (Tarango)
- ④ Conos volcánicos plio-cuaternarios
- ⑤ Lavas y Lahares del Tepozteco
- ⑥ Sierras volcánicas del Mio-Plioceno (Sierras Menores)
- ⑦ Depósitos lacustres del Plioceno
- ⑧ Vulcanitas del Mioceno
- ⑨ Vulcanitas del Oligoceno
- ⑩ Formación Balsas
- ⑪ Formaciones marinas (Mezcala y Morelos), plegados al poniente.

**TECTÓNICA**

- |   |                              |                  |                  |
|---|------------------------------|------------------|------------------|
| A | Fosas de las Sierras Mayores | }                | Plio-Pleistoceno |
| B |                              |                  |                  |
| C | Fosa Roma                    | Oligoceno        |                  |
| D | Cabalgaduras                 | Mioceno inferior |                  |

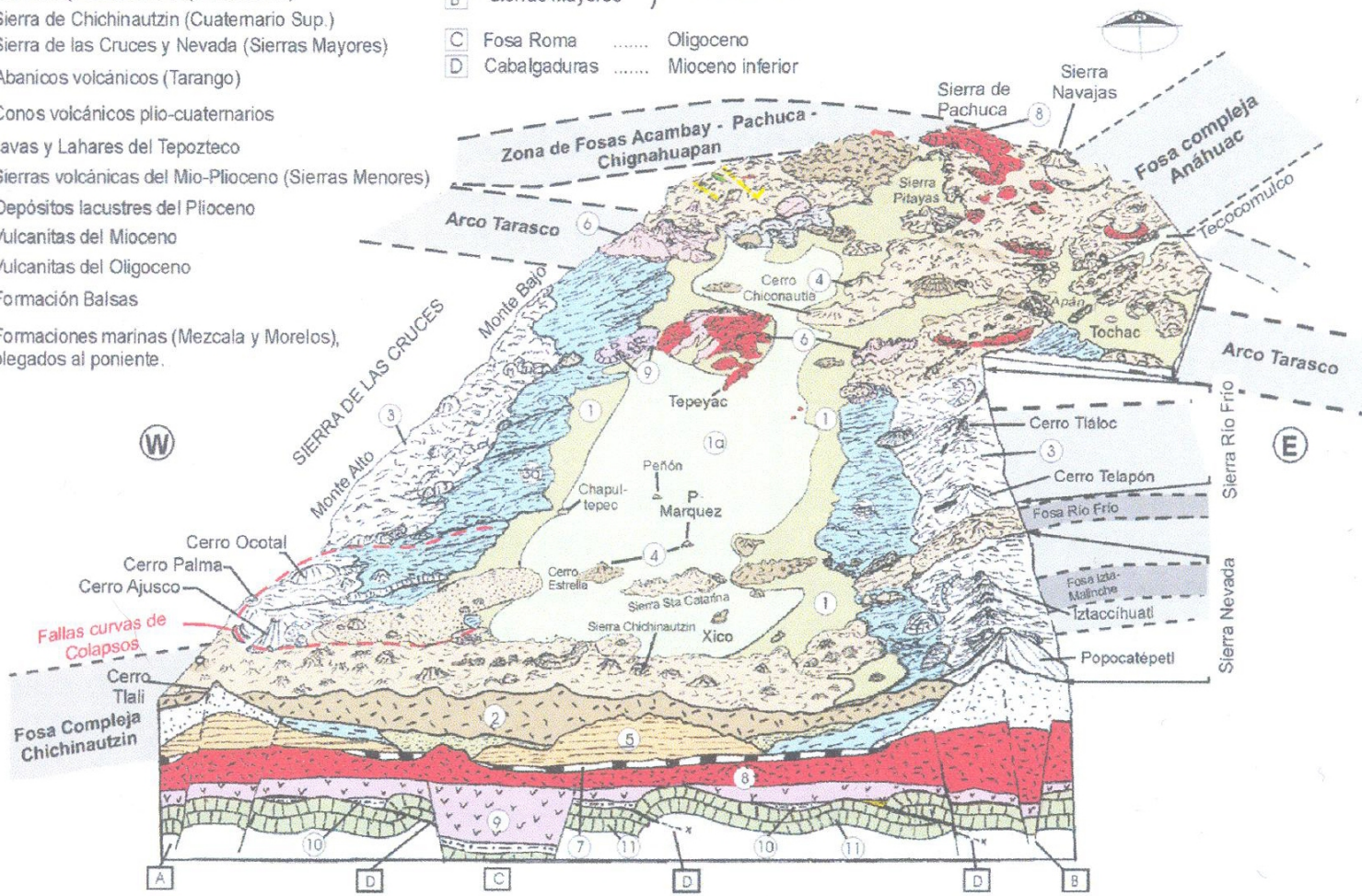

**ANEXO 2**  
**SISTEMA DE DRENAJE DE LA CIUDAD DE MÉXICO Y ZONAS METROPOLITANAS**

*Sistema General de Drenaje de la Ciudad de México*

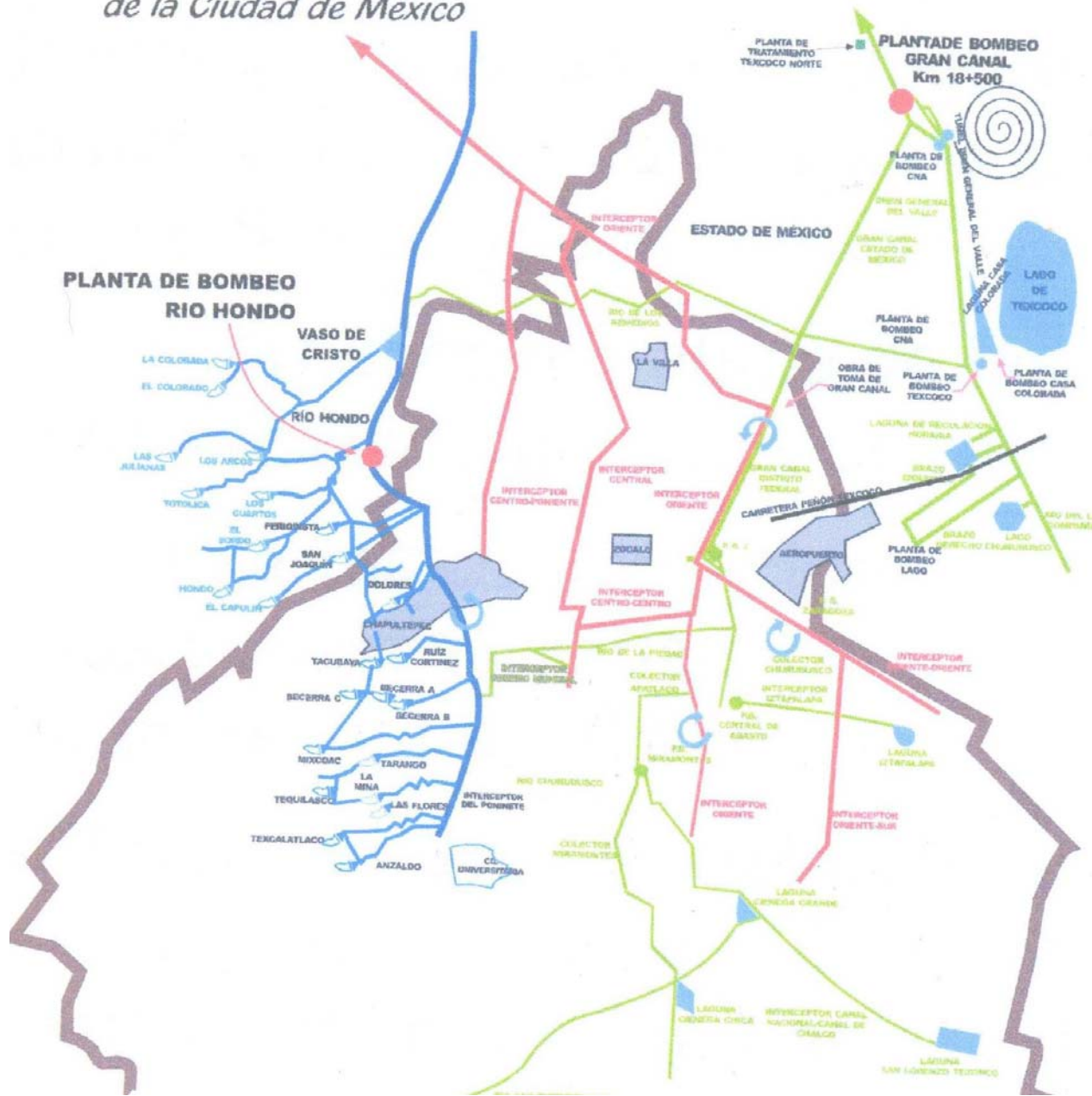

**ANEXO 3**  
**EVOLUCIÓN DE LOS NIVELES DE AGUA EN CASO DE UNA FALLA DEL EMISOR CENTRAL**

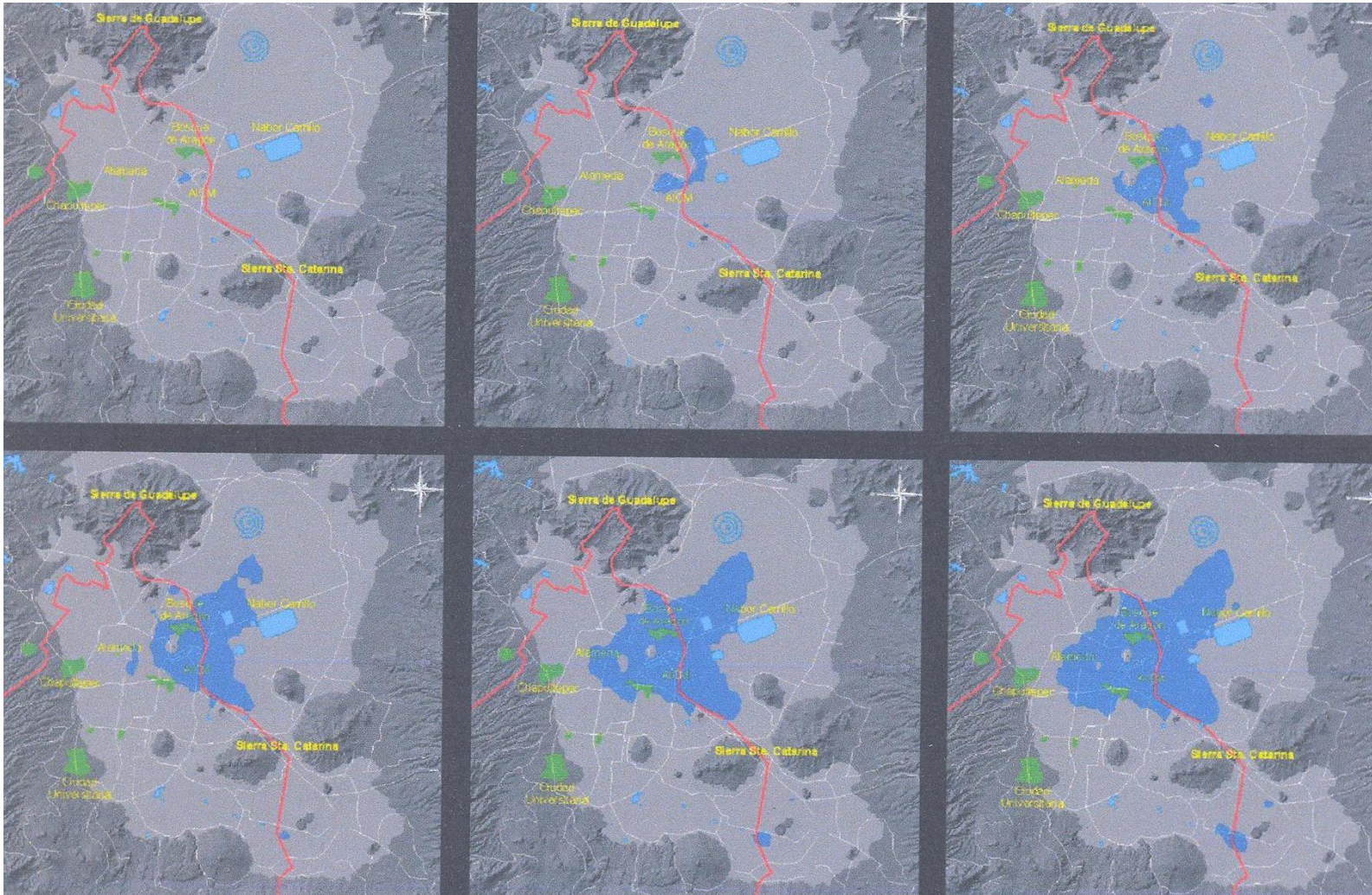

**ANEXO 4**  
**TRAZO GEOMÉTRICO DEL TÚNEL EMISOR ORIENTE**

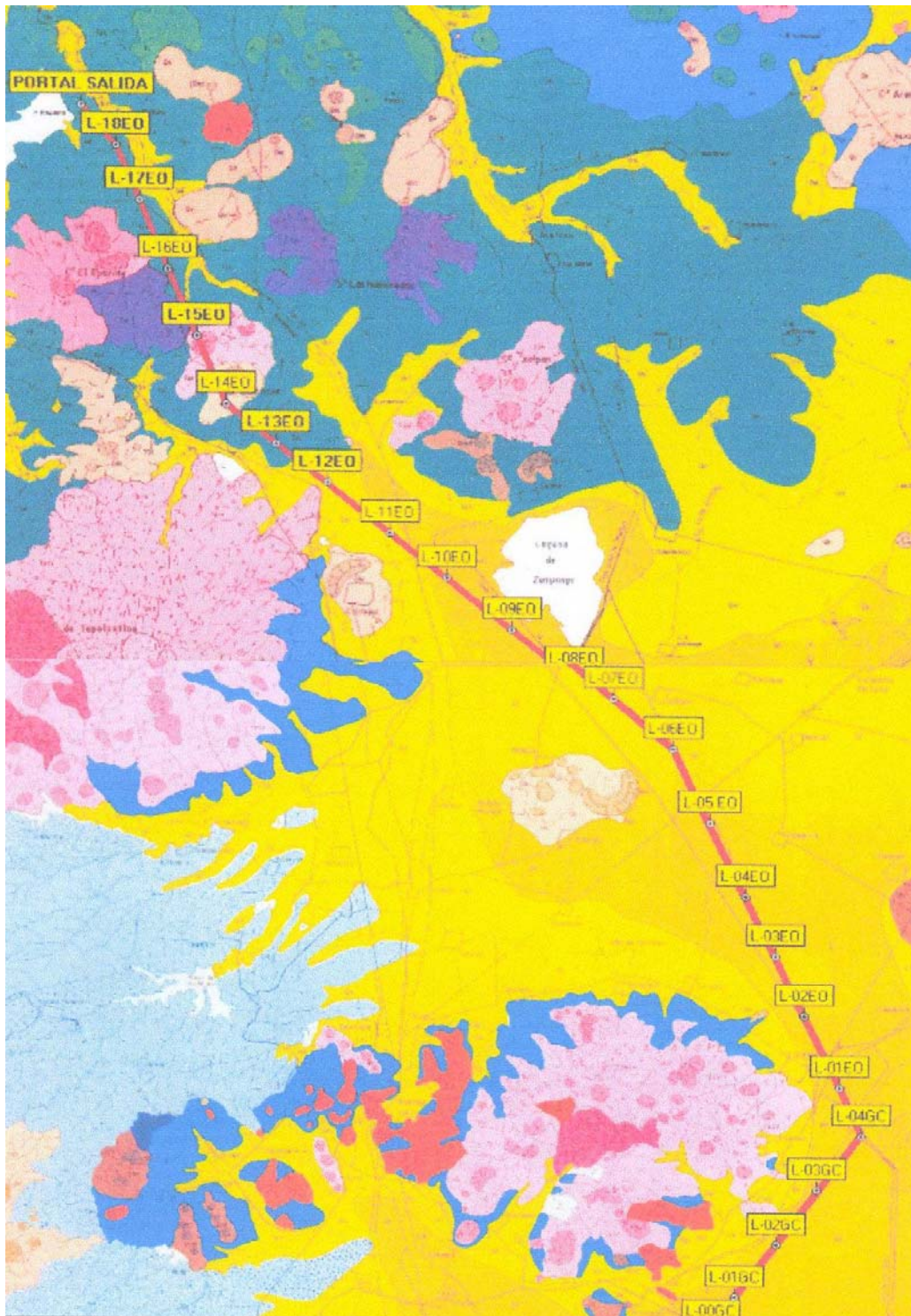

**ANEXO 5**  
**SECUENCIA GENERAL EN LA CONSTRUCCIÓN DEL TÚNEL EMISOR ORIENTE**

